

# Kilden teater og konserthus

## TEKNISKE SPESIFIKASJONER – INTIMSALEN 2025



### Kontakt info

Teknisk koordinator : Shane Burke tlf : 95968092

E - post : [shane.burke@kilden.com](mailto:shane.burke@kilden.com)

## Intimsalen:

### Auditorium:

Salen er en fleksibel «blackbox» med publikumsamfi bygd i HOAC.

### Scene:

Bredde: 13.5 m (uten sidebein)

Dybde: 6.35 m (med publikumsamfi)

Høyde: 4.75m

Gulv: Svart

Maksimal publikumskapasitet er 100 publikummere.

Der er maksimalt tillatt med 63 utøvere på scenen samtidig

Uten publikumsamfi er Salen 189 m<sup>2</sup> (13.5m \ 14m).

Det er én inngang for publikum og et eget lys- og lydkontrollrom

NB! Hallen har to nødutganger, med en på scenen. [Se bilder.](#)

### Strømuttak:

1 x

### Kapasitet:

63A 3P 400VAC CEE

### Plassering:

Scene gulv venstre.

1x

32A 3P 400VAC CEE

Scene gulv venstre.

1x

16A 3P 400VAC CEE

Scene gulv venstre.

2x

16A Schuko 230 VAC

Scene gulv venstre.

**63A MAX per box**

### Bakscene:

Størrelse 52 m<sup>2</sup>. Delt plass.

Garderobe for hurtigskift.

1 x HC-toalett i 3. etasje nær scenen

### Adkomst:

Tilgang til scenen via heis til 3. etasje. Innlast er på bakkenivå ved personalinngang.

Løfteareal: 8.4 m<sup>2</sup>. (2.4m \ 3.5m) Max last: 5000kg, 66 personer.

Lasteport 1. etg.	B. 3.5 m	H. 3.7 m
Heisdør	B. 2.0 m	H. 3.0 m
Scenedør 3. etg.	B. 2.6 m	H. 2.9 m
Brannport scene: 3. etg.	B. 3.3 m	H. 2.85 m



Adgang til scene fra heis i 3. etasje.

**Scenetrekk/Trosser:**

Motorisert 4 x 10 m trosse med 2 x 1 tonn motorer. 150 kg \ m eller 625 kg CPL. P.A på 1 tonns motorer. [Se tegninger](#)

**Tepper/inndekning:**

Salen har svart velour på skinner langs oppscene vegg, ingen standard inndekk utover dette.

Ekstra svart velour kan henges på 4 lysstrosser forutsatt at det er avtalt på forhånd.

**JLG Personløfter Sakselift:**

JLG 2630ES (arbeidshøyde 10 m)

**2x personløfter, Mastlift:**

Arbeidshøyde 12m & 9.5m ([max last 150 kg & 125kg](#))

**Stiger:**

3x Zarges, den høyeste har en makshøyde på 6,1 m og 150 kg maksbelastning..

Flere A-stiger, høyde er 2.5 m.

Merk: Alle stiger og mekaniske heiser benyttes av alle scener. [Vennligst sjekk tilgjengeligheten](#)

**Kommunikasjon:**

Alle garderobes har medhør fra scenene.

Det er Walkie Talkies tilgjengelig med øreplugger for kommunikasjon mellom firmaet ditt og mannskapet.

**Artistfoaje:**

Liten foaje med garderobe.

**Vaskerom/Klesvask:**

Ligger i andre etasje, 2 x vaskemaskiner, 1 x tørketrommel og strykeutstyr.

Merk: Vaskerommet er tilgjengelig til alle

**Merk:**

Scenepodier, dansematter, notestativer, notelamper, rigging og flygler osv. tilgjengelig etter avtale. Kontakt teknisk koordinator i god tid før arrangement for avklaring av behov.

**LYS:**

Uklarhet / røyk og pyro-effekter..

Kilden har ikke lov til å koble fra deler av, eller hele branndeteksjonssystemet. Detektorene er justert for å håndtere moderat mengde dis / røyk. All bruk av dis / røyk eller pyroeffekter skal testes og godkjennes av ansvarlig tekniker hos Kilden.

**Merk:**

Den 11.02.21 ble Kilden sertifisert som Miljøfyrtårn i en 3 års periode. Som et resultat av dette blir det et strengere krav for Kilden når det gjelder bruk av røyk og haze maskiner til scene. For nærmere informasjon Om dette, ta kontakt med Kildens Tekniske koordinater eller sjekk linken <https://eco-lighthouse.org/>

**Lysbord : IP 192.168.241.001**

Grand MA 3 Light with 3 Universe's med sACN\ Art-Net. DMX-kanaler er tilgjengelige

**Profiles:**

Robert Robert Juliat 613sx 1200w 28/54° zoom profile	11 pcs
Robert Juliat 614sx 1200w 16/36° zoom profile	12 pcs

**Fresnel:**

Robert Juliat 310HF 1200W	12pcs
---------------------------	-------

**Pars:**

Thomas Pars 64	10pcs
----------------	-------

**Bevegelige Lys:**

ADB Warp – 800w 12/30° + Rainbow 8" (Fixed position)	4pcs
--	------

Mac Era 150	8pcs
-------------	------

Diablo S	4pcs
----------	------

**Dimmere:**

SRS NDP12  
Dimmer 204 x 3kw dimmerkurser & direktestrømkurser .

**Røyk:**

MDG Atmosphere	1 pcs
----------------	-------

**Merk:**

Flere lyskilder, sidebelysning osv. Kan være tilgjengelig på forespørsel. Kontakt teknisk koordinator i god tid for å diskutere produksjonsbehovene

**Av:**

Epson 6k projektor EB-L17755U

**Lerret:**

Lerret hvit W. 3 m, H. 1.7m

**Signaldistribution:**

Distribusjon av video via SDI- terminert koaksialkabel. Kabling er spesifisert til 3G SDI. 2 kontaktpunkter (tur\retur) 4 steder på salsgulv, sentrert på hver vegg. 2 kontaktpunkter (tur\retur på teknisk grid, senter av rom scene venstre og scene høyre)

**Merk:**

Flere projektorer, AV - utstyr pluss ekstra kabler er tilgjengelig på forespørsel.

Kontakt teknisk koordinator i god tid for å diskutere produksjonsbehovene.

**LYD:****Speakers\ P.A:**

BSS Soundweb matrise

2x d&b audiotechnik Y7p (d&b D80 amplifiers)

2x d&b audiotechnik Y10p (d&b D80 amplifiers)

4x d&b audiotechnik Y-series sub

**Merk:**

Ekstra lydutstyr, mikrofoner, trådløst system, beltpacks, håndholdte mikrofoner osv. kan være tilgjengelig på forespørsel. Kontakt teknisk koordinator i god tid for å diskutere produksjonsbehovene.

Kilden oppdaterer kontinuerlig sine tekniske spesifikasjoner

1

2

3

4

5

6

A

A

10008

Subs

Alle Subs er på balkongen

Subs

Subs

Subs

Foh

Foh

B

B

C

C

D

D

Intimsalen plan

Scale: 1:60

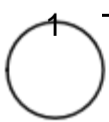

Side 7

Project Title

Subject: Intimsalen plan with loft and truss



Kilden Teater og Konserthus  
Kilden Performance Art Center

Scale: Sheet Scale	Date: 00/00/0000
Format: .VWX	Rev. Date: 00/00/0000
Units: Metric	Drawn By: Drawn By
Sheet: SHI-3	Page: 0

Sjølystveien 2 | 4626 Kristiansand  
post@kilden.com | www.kilden.com

1

2

3

4

5

6

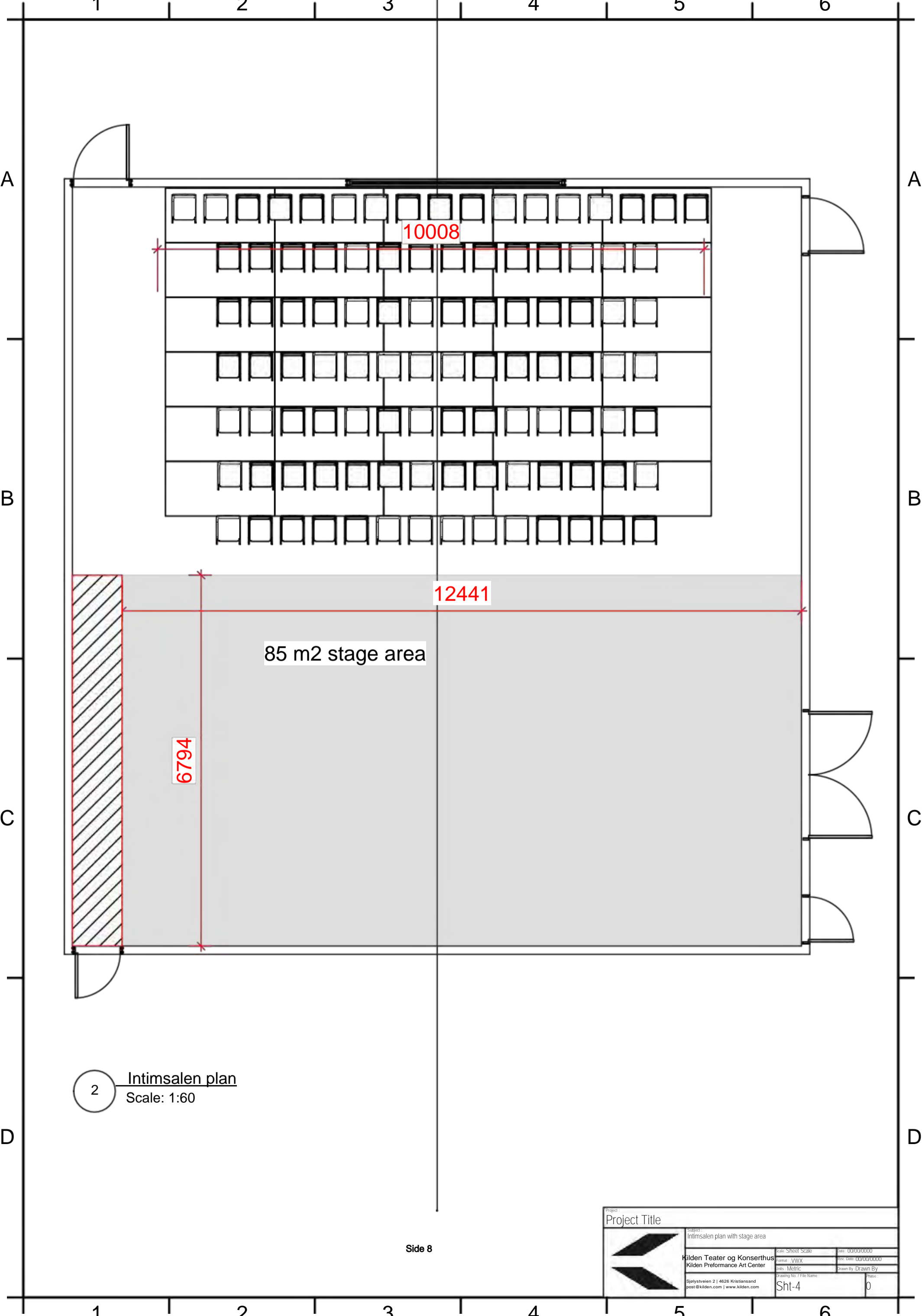

10008

12441

6794

85 m2 stage area

2 Intimsalen plan  
Scale: 1:60

Side 8

Project Title		Project: Intimsalen plan with stage area	
	<b>Kilden Teater og Konserthus</b> Kilden Performance Art Center		Scale: Sheet Scale Date: 00/00/0000
	Sjølystveien 2   4626 Kristiansand post@kilden.com   www.kilden.com		Format: V/WX Units: Metric Drawing No. / File Name: Sht-4 Row: 00/00/0000 Drawn By: Drawn By Phase: 0



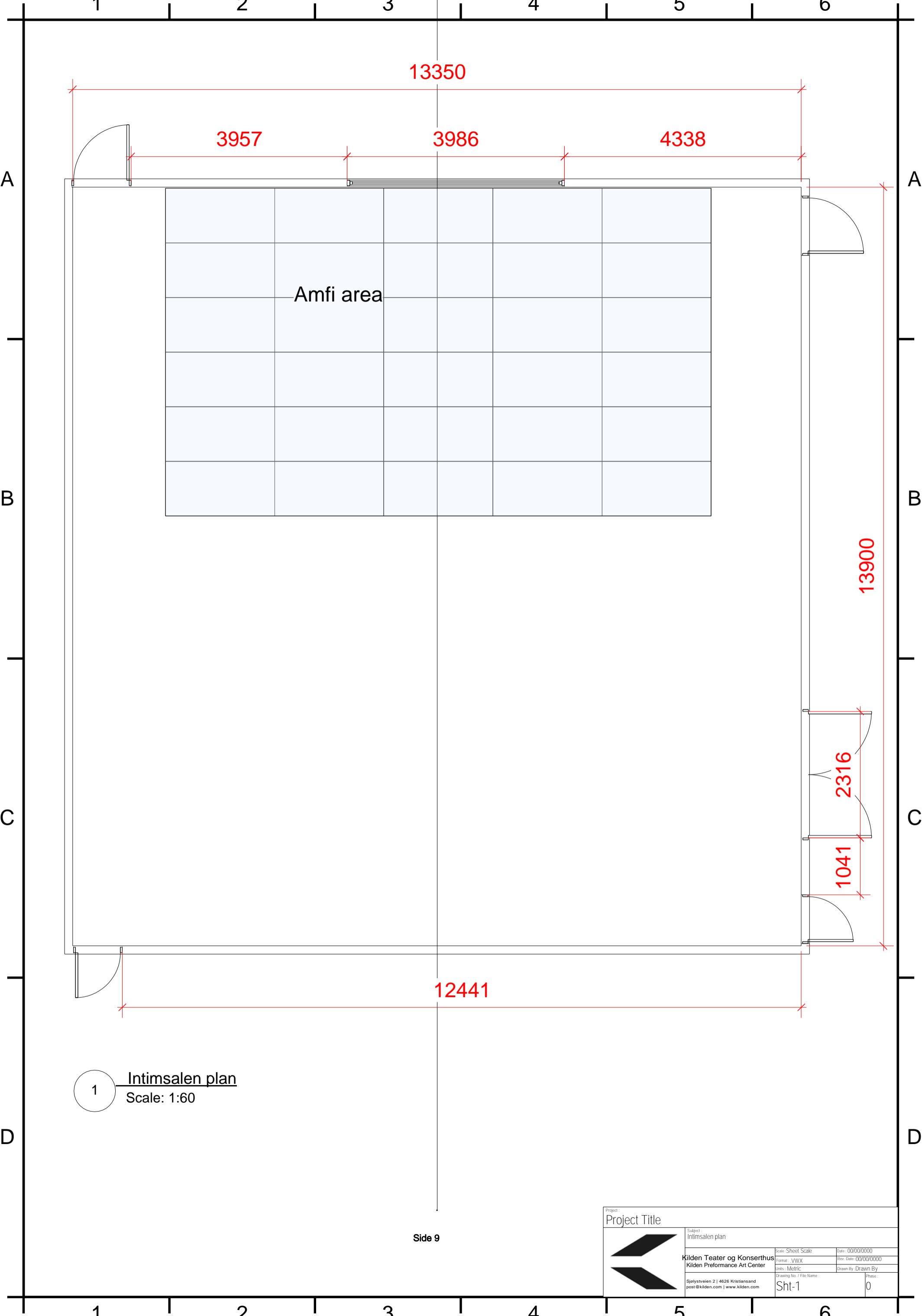

1 Intimsalen plan  
Scale: 1:60

Side 9

Project Title		Subject: Intimsalen plan	
	<b>Kilden Teater og Konserthus</b> Kilden Performance Art Center		Scale: Sheet Scale Date: 00/00/0000
	Sjølystveien 2   4626 Kristiansand post@kilden.com   www.kilden.com		Units: Metric Drawing No. / File Name: Sht-1



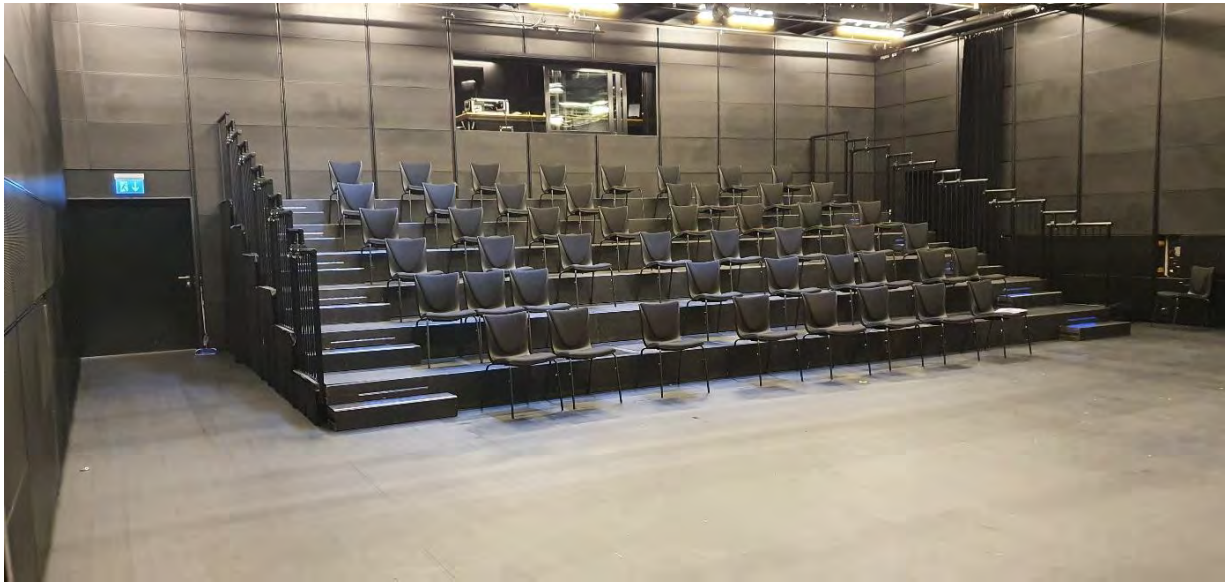

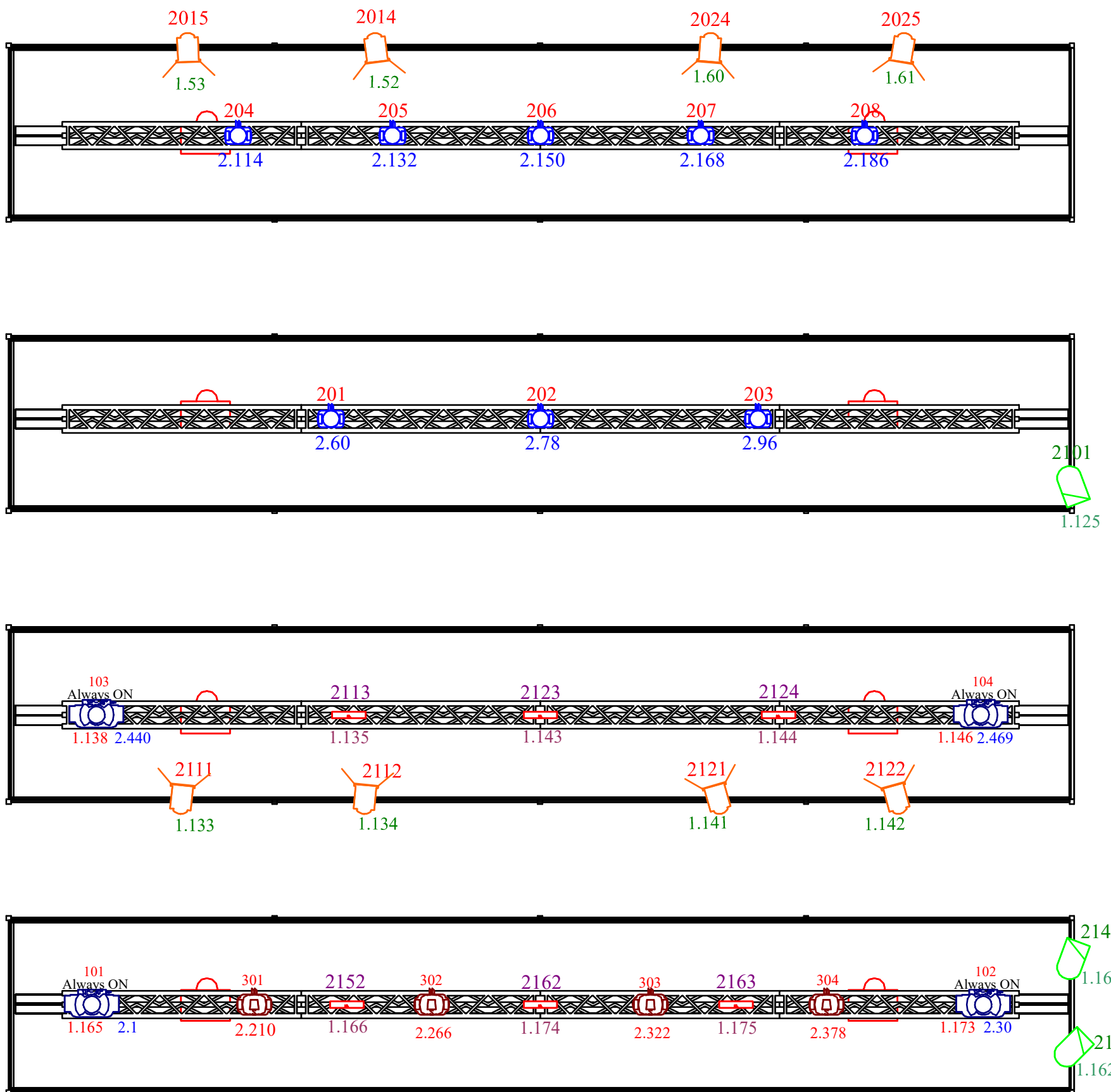

Symbol	Name	Count
	RJ 310HF	8
	Warp/M 12-30deg	4
	Diablo S	4
	ERA 150 Wash	8
	HF 1000	6
	PAR 64	3

side 12

**POWER**  
 3 x 16A 230V Schuko  
 1 x 16A 400V CEE  
 1 x 32A 400V CEE  
 1 x 63A 400V CEE



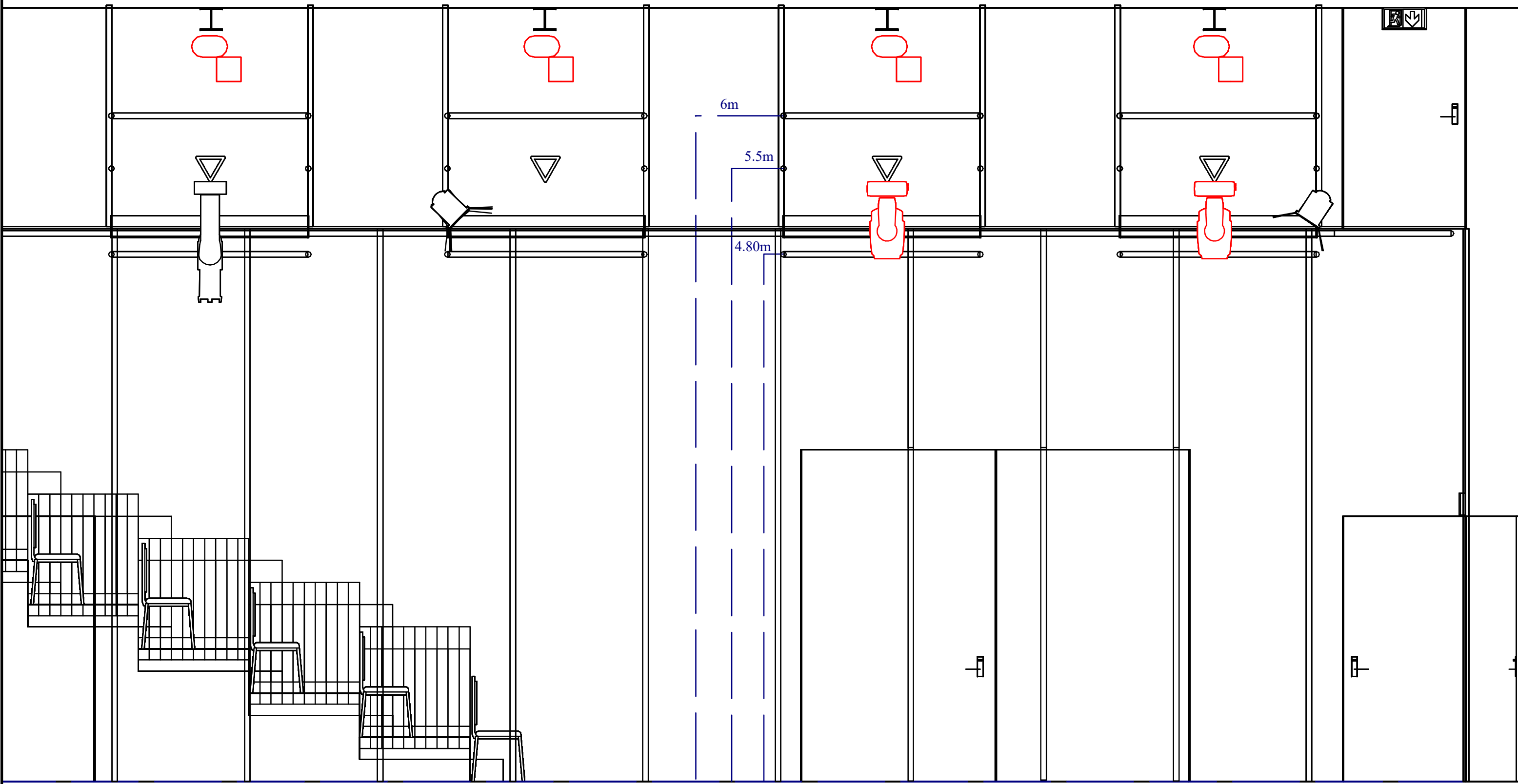

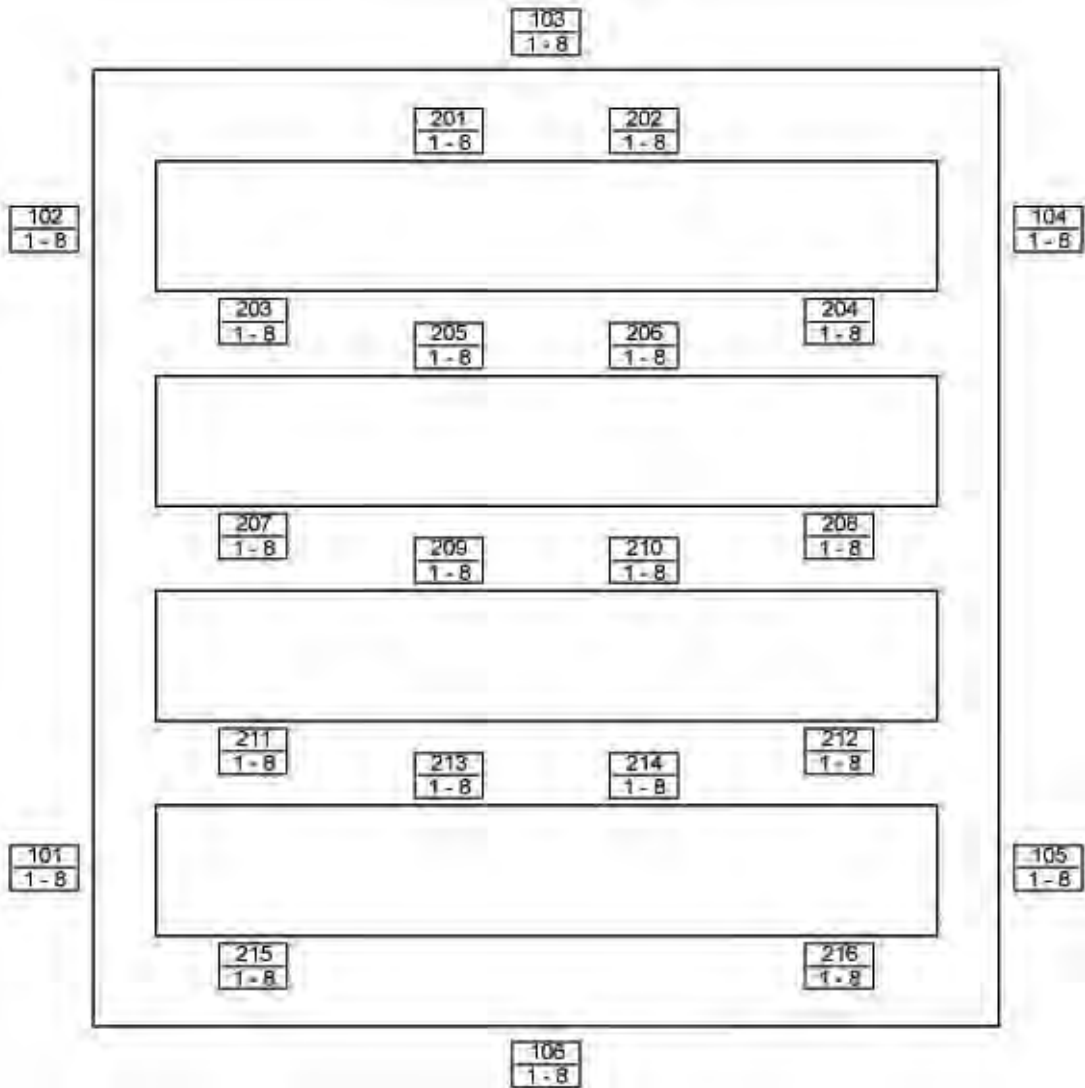

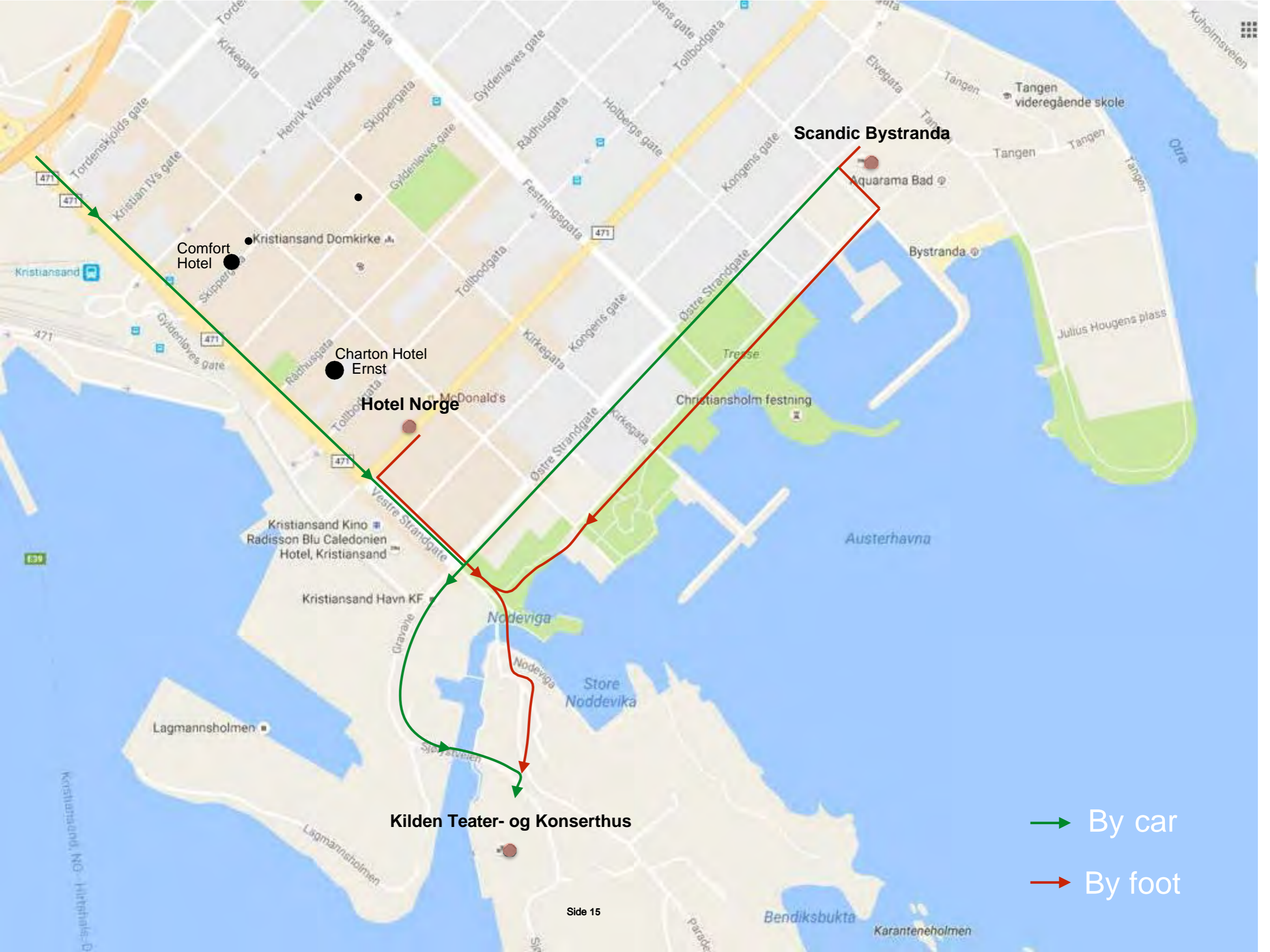

Comfort Hotel

Kristiansand Domkirke

Chariton Hotel Ernst

Hotel Norge

Scandic Bystranda

Kilden Teater- og Konserthus

By car

By foot

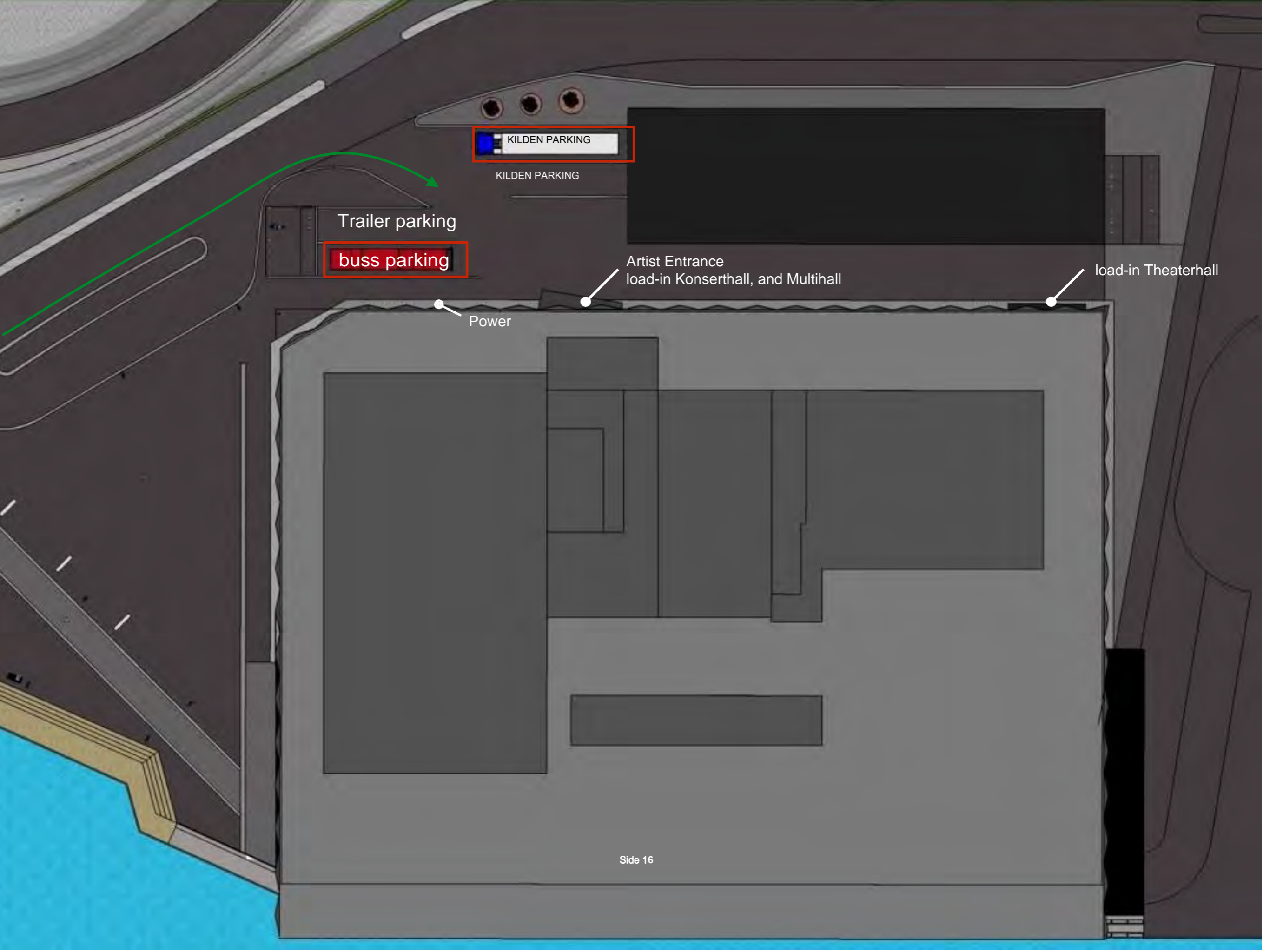

KILDEN PARKING

KILDEN PARKING

Trailer parking

buss parking

Artist Entrance  
load-in Konserthall, and Multihall

load-in Theaterhall

Power



