

Kilden teater og konserthus

TEKNISKE SPESIFIKASJONER– MULTISALEN 2025

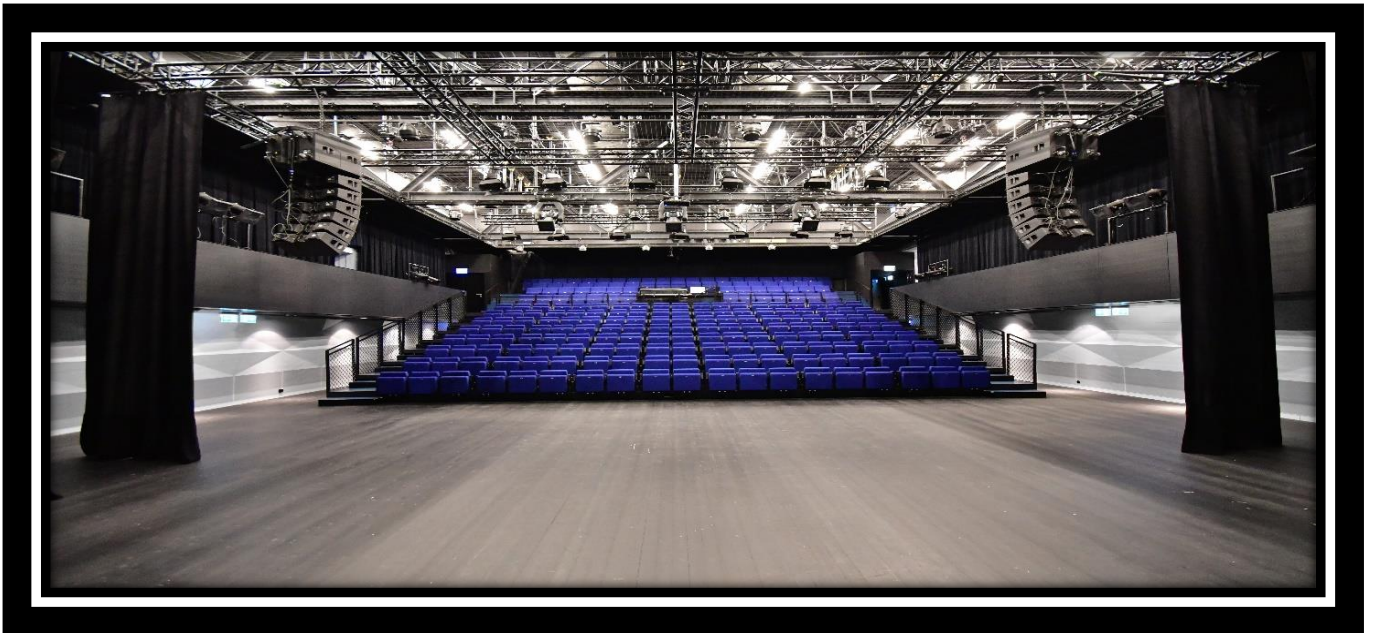

Kontakt info

Teknisk koordinator: Shane Burke tlf: 95968092

E -mail: shane.burke@kilden.com

Multisalen

AUDITORIUM:

Salen er en fleksibel "blackbox" med uttrekkbart publikumsamfi.

Scene:

Bredde: 12m

Dybde: 9m

Høyde: 5,8m

Gulv: Svart

Med Uttrukket publikumsamfi har scenen en dybde på 9 meter og en publikumskapasitet på 220.

Salen med flatt gulv har en flate på 279 m².

Stående publikumskapasitet er 160 med ytterligere 68 sitteplasser på balkong. Totalt 228 personer.

Der er maksimalt tillatt med 80 utøvere på scenen samtidig.

NB! Salen har nødutganger på hver side av scenen. [Se tegninger.](#)

Strømuttak	Kapasitet	Plassering
1x	63A 3P 400 VAC	Balkong SL & SR (63 amp max box)
1x	32A 3P 400 VAC	Balkong SL & SR
1x	16a 3P 400 VAC	Balkong SL & SR
2x	16a Schuko 230 VAC	Balkong SL & SR
2x	63A 3P 400 VAC	Loft
1x	32A 3P 400 VAC	Scene SL & SR
1x	16a 3P 400 VAC	Scene SL & SR
2x	16a Schuko 230 VAC	Scene SL & SR

Bakscene

Størrelse 71 m kv. Delt plass.

Der er ikke sidescener tilgjengelig for hurtigskift. (Vi kan bygge en backstage på forespørsel)

1 stk HC toalett .

Adkomst

Tilgang til scenen via Innlast \ magasin gjennom scenebrannporten. Innlast er på bakkenivå, altså ingen ramper eller trinn.

Brannport scene: B. 2.7m H. 3.8 m

Lasteport: B. 3.5m H. 3.7 m

Scenetrekk/Trosser

Automatisert firkantet trosserigg over scenen med 4 stk 1 tonn motorer. 80 kg mellom seksjoner og totalt 625 kg per heisepunkt.(kjettingtaljer)

Automatisert FOH trosse med 2 x 1-tonn-motorer. 150 kg/m or 625kg CPL.P.A. 2 x 1 tonn motor.

1 x 1 tonn motor tilgjengelig på forespørsel med begrensede hengepunkter..

Merk: Warp trosse er ikke automatisert. **Se tegninger.**

Tepper/inndekning

6 x Svarte velourben W 2.50m H 5.8 m hengt fra trosserigg.

Alle veggene i lokalet har sorte tepper på skinne, også på scenens bakvegg .

JLG Personløfter Sakselift:

JLG 2630ES (ståhøyde 7.9) (arbeidshøyde 10 m)

Dingli personløfter Mastlift

(Ståhøyde 10m) (Arbeidshøyde) 12m max last 150 kg.

Stiger

3x Zarges, høyest har en makshøyde på 6,1 m og 150 kg maksbelastning..

Flere A-stigerer, høyde er 2.5 m.

Merk: Alle stiger og mekaniske heiser benyttes av alle scener.

Kommunikasjon

Alle garderober har medhør fra scenene.

Det er Walkie Talkies tilgjengelig med ørestykker for kommunikasjon mellom firmaet ditt og mannskapet.

Artistfoaje:

Kun tilgjengelig når den ikke er i bruk på teaterforestilling.

Klesvask

Ligger i andre etasje, 2 x vaskemaskiner, 1 x tørketrommel og strykeutstyr.

Merk: Vaskeromet er tilgjengelig.

Merk:

Scenepodier, dansematter, musikkstativer, notelamper, rigging, flygeler osv. tilgjengelig etter avtale.

Kontakt teknisk koordinator i god tid før arrangement for avklaring av behov.

L' o

Uklarhet / røyk og pyro-effekter..

Kilden har ikke lov til å koble fra deler av, eller hele branndeteksjonssystemet. Detektorene er justert for å håndtere moderat mengde dis / røyk. All bruk av dis / røyk eller pyroeffekter skal testes og godkjennes av ansvarlig tekniker hos Kilden.

Lysbord IP. 192.168.231.001

Grand MA 3 with 3 Universe's med sACN kontroll eller DMX-kanaler er tilgjengelige

Profiles

Robert Juliat 613sx 1200w 28/54° zoom profile Robert	12pcs
Juliat 614sx 1200w 16/35° zoom profile Fresnel	12pcs
Robert Juliat 310HF 1200W	12pcs

Pars:

Thomas Pars 64	12pcs
----------------	-------

Bevegelige Lys

Ayrton Diablo	4pcs
Mac Aura xb	6 pcs
Alpha Spot QWO	6pcs

Dimmere

SRS NDP12 Dimmer

216 x 3kw dimmerkurser & direktestrømkurser .

Røyk

Swefog Ultimate 3000

Merk:

Flere lyskilder, sidebelysning osv. Kan være tilgjengelig på forespørsel.

Kontakt teknisk koordinator i god tid for å diskutere produksjonsbehovene.

Projektor

Epson 6k projektor EB L 6152 (kun manuelt zoomobjektiv)

Projektorlerret

Motorisert projeksjonsskjerm hvit 3,7 m maksimal høyde , x4,9 m.

Signaldistribusjon

2 x bindeledninger er via koaksialkabel SDI 3G-oppløsning SDI -kontakter.

Distribusjonspunkter 4 x USL, USR, DSL, DSR, 4 x balkongpunkter, 2x på loftet og ett på FOH.

Merk:

Flere projektorer, AV - utstyr pluss ekstra kabler er tilgjengelig på forespørsel.

Kontakt teknisk koordinator i god tid for å diskutere produksjonsbehovene.

LYD:

Mikser

Soundcraft Vi1 m/ledig midi-kort og ledig Dante-kort, kablet til FOH

64 inn/32 ut – stagerack

P. A.

BSS Soundweb matrise

12x d&b audiotechnik Y-series line-array (d&b D80 forsterker)

6x d&b audiotechnik Y-series sub. (d&b D80 forsterkere)

2x d&b audiotechnik E8 (2 kanaler) (d&b D80 forsterkere)

Monitor

Martin XE 300 (Martin IK forsterkere)

Merk:

Ekstra lydutstyr, mikrofoner, trådløst system, beltpacks, håndholdte mikrofoner osv. kan være tilgjengelig på forespørsel.

Kontakt teknisk koordinator i god tid for å diskutere produksjonsbehovene.

Kilden oppdaterer kontinuerlig sine tekniske spesifikasjoner

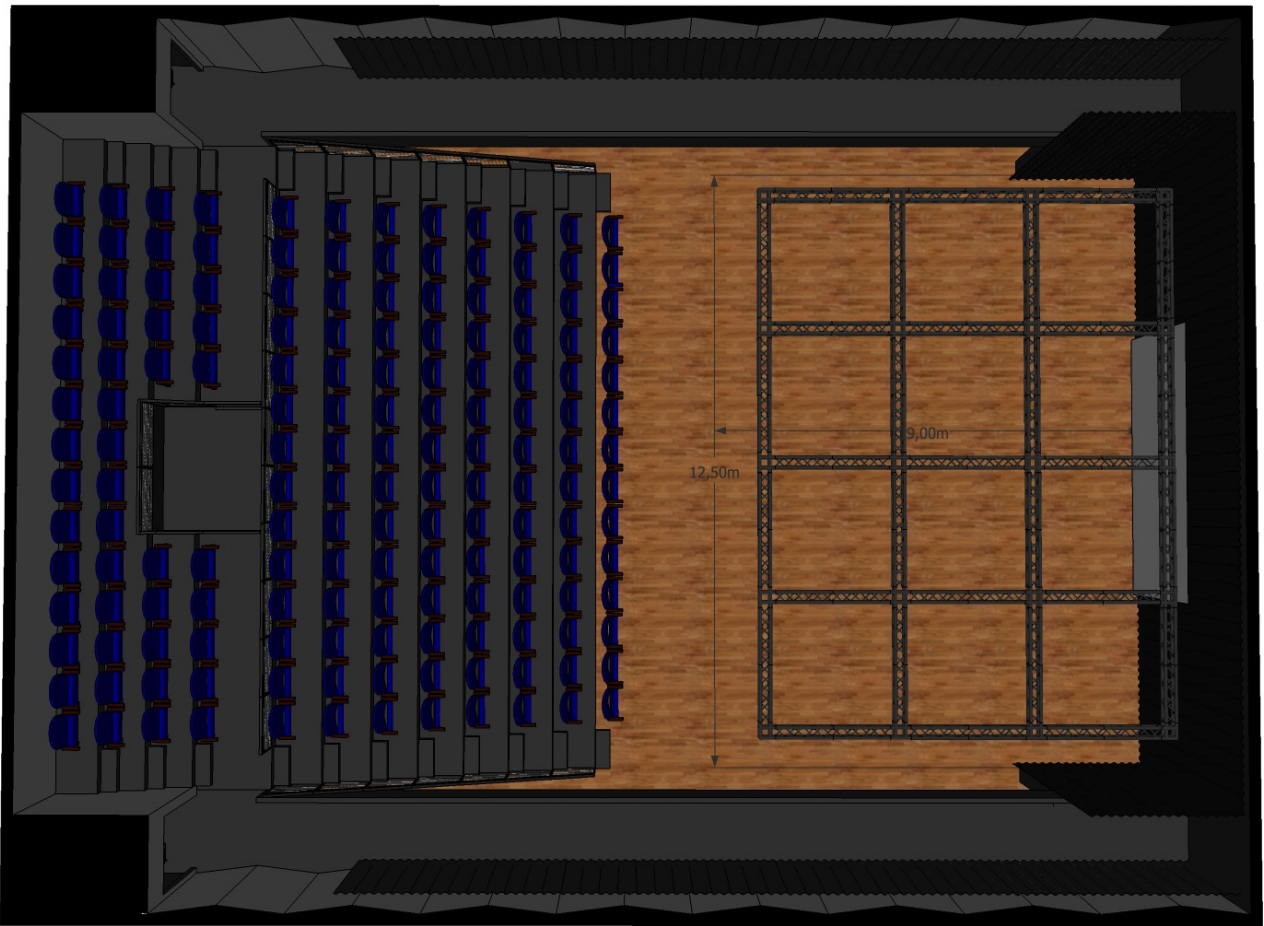

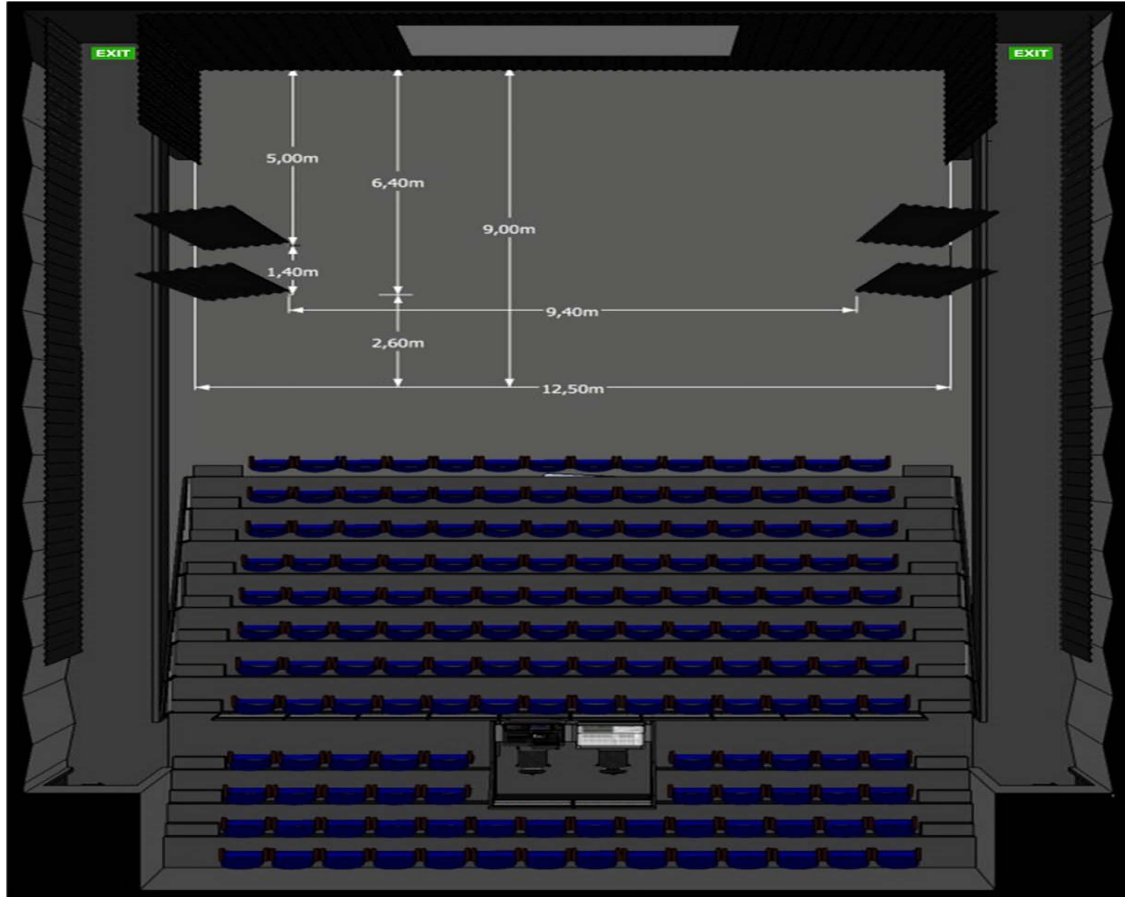

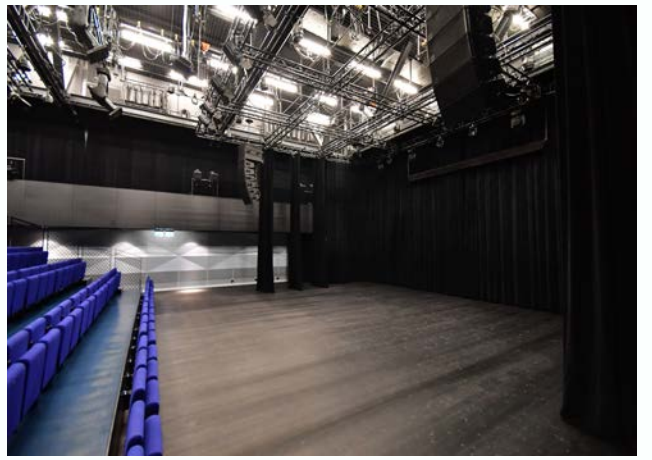

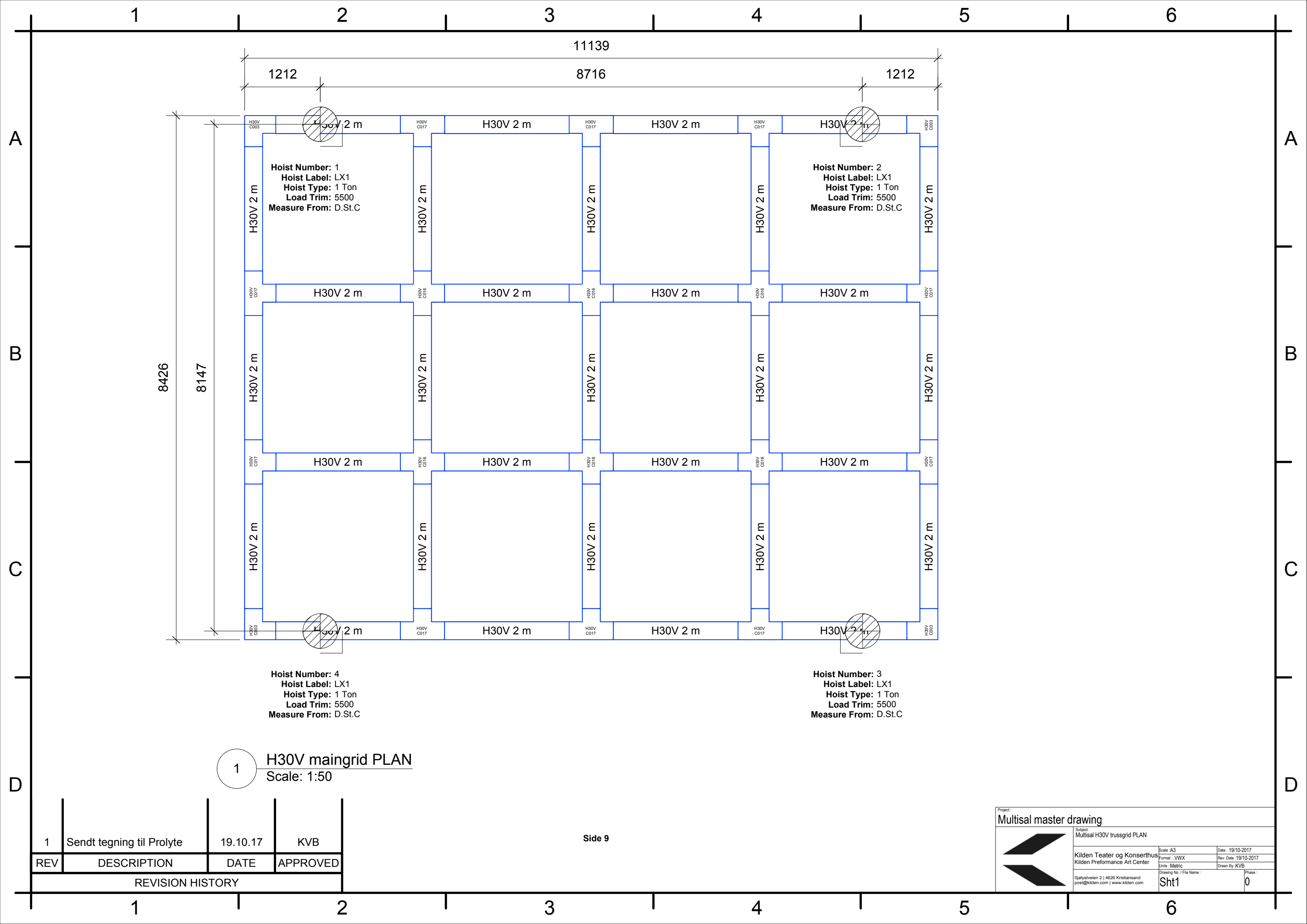

Hoist Number: 1
Hoist Label: LX1
Hoist Type: 1 Ton
Load Trim: 5500
Measure From: D.St.C

Hoist Number: 2
Hoist Label: LX1
Hoist Type: 1 Ton
Load Trim: 5500
Measure From: D.St.C

Hoist Number: 4
Hoist Label: LX1
Hoist Type: 1 Ton
Load Trim: 5500
Measure From: D.St.C

Hoist Number: 3
Hoist Label: LX1
Hoist Type: 1 Ton
Load Trim: 5500
Measure From: D.St.C

1 H30V maingrid PLAN
 Scale: 1:50

REV	DESCRIPTION	DATE	APPROVED
1	Sendt tegning til Prolyte	19.10.17	KVB

REVISION HISTORY

Side 9

Project: **Multisal master drawing**

Subject: **Multisal H30V trussgrid PLAN**

Kilden Teater og Konserthus Kilden Performance Art Center	Scale: A3 Format: .VWX Units: Metric	Date: 19/10-2017 Rev. Date: 19/10-2017 Drawn By: KVB
Sjølystveien 2 4626 Kristiansand post@kilden.com www.kilden.com		Phase: 0

Drawing No. / File Name: **Sht1**

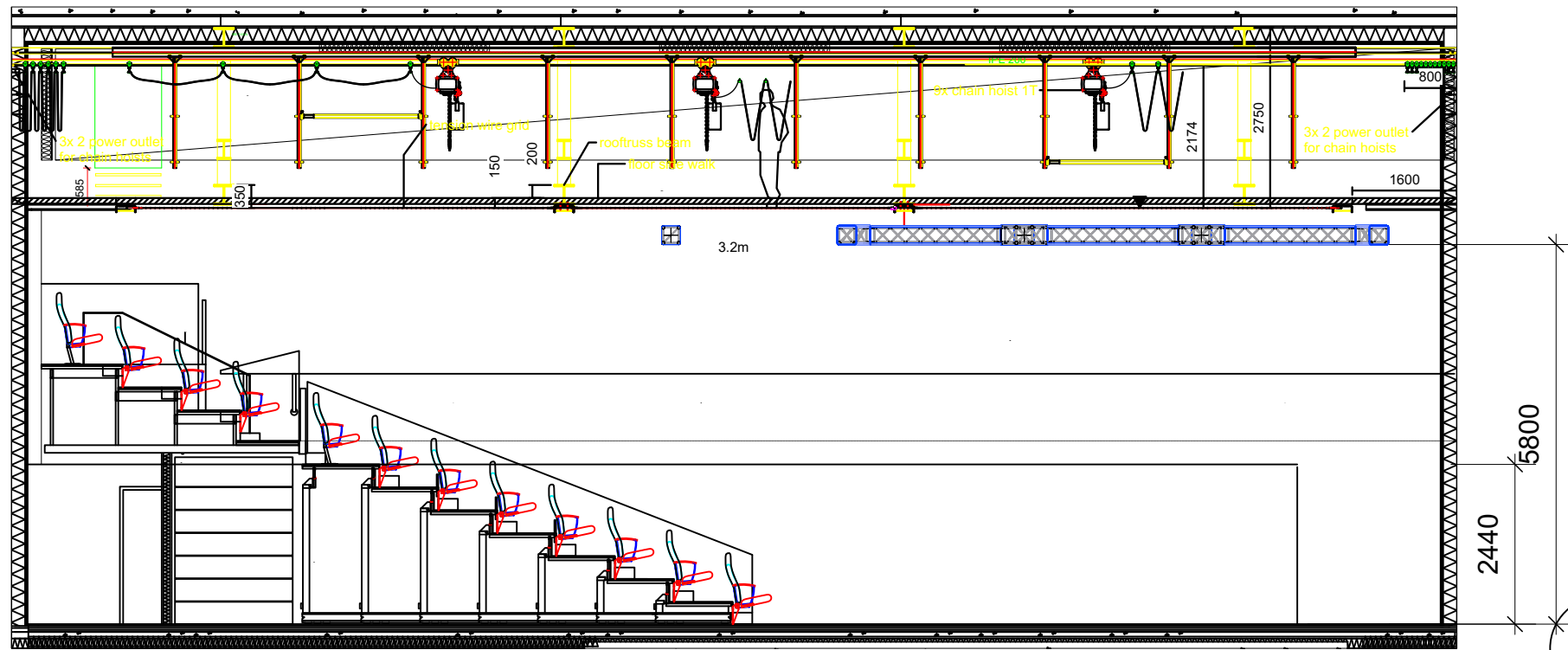

1 Seats Extended
Scale: 1:100

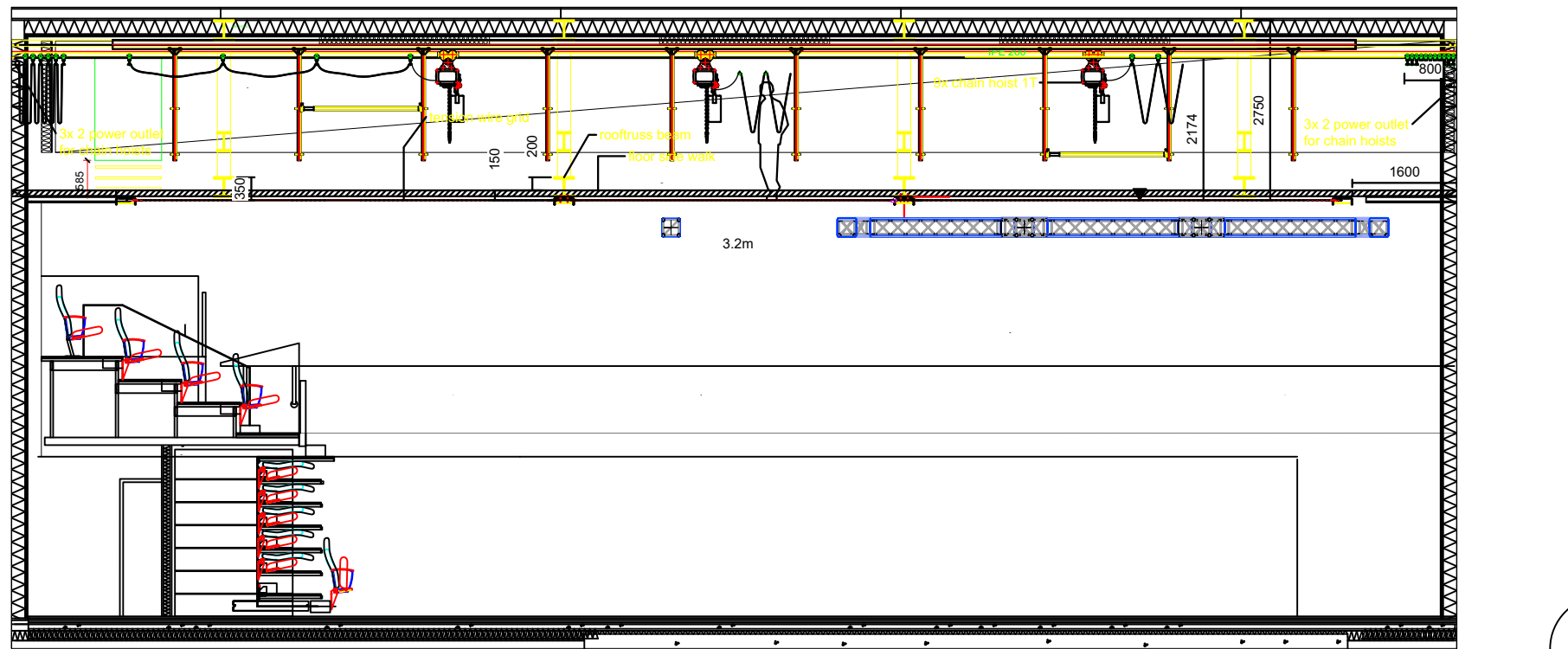

2 Seats retracted
Scale: 1:100

side 10

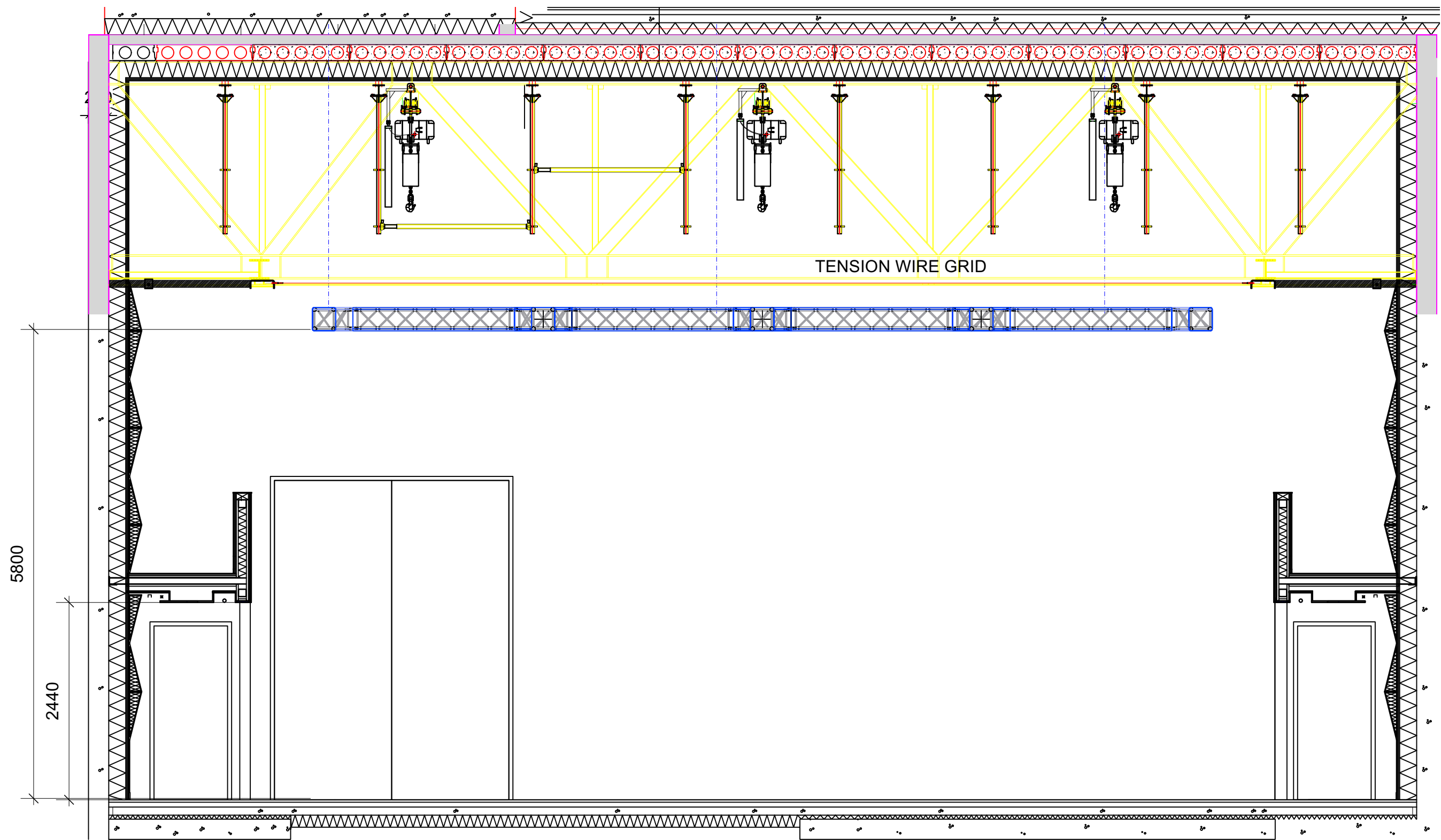

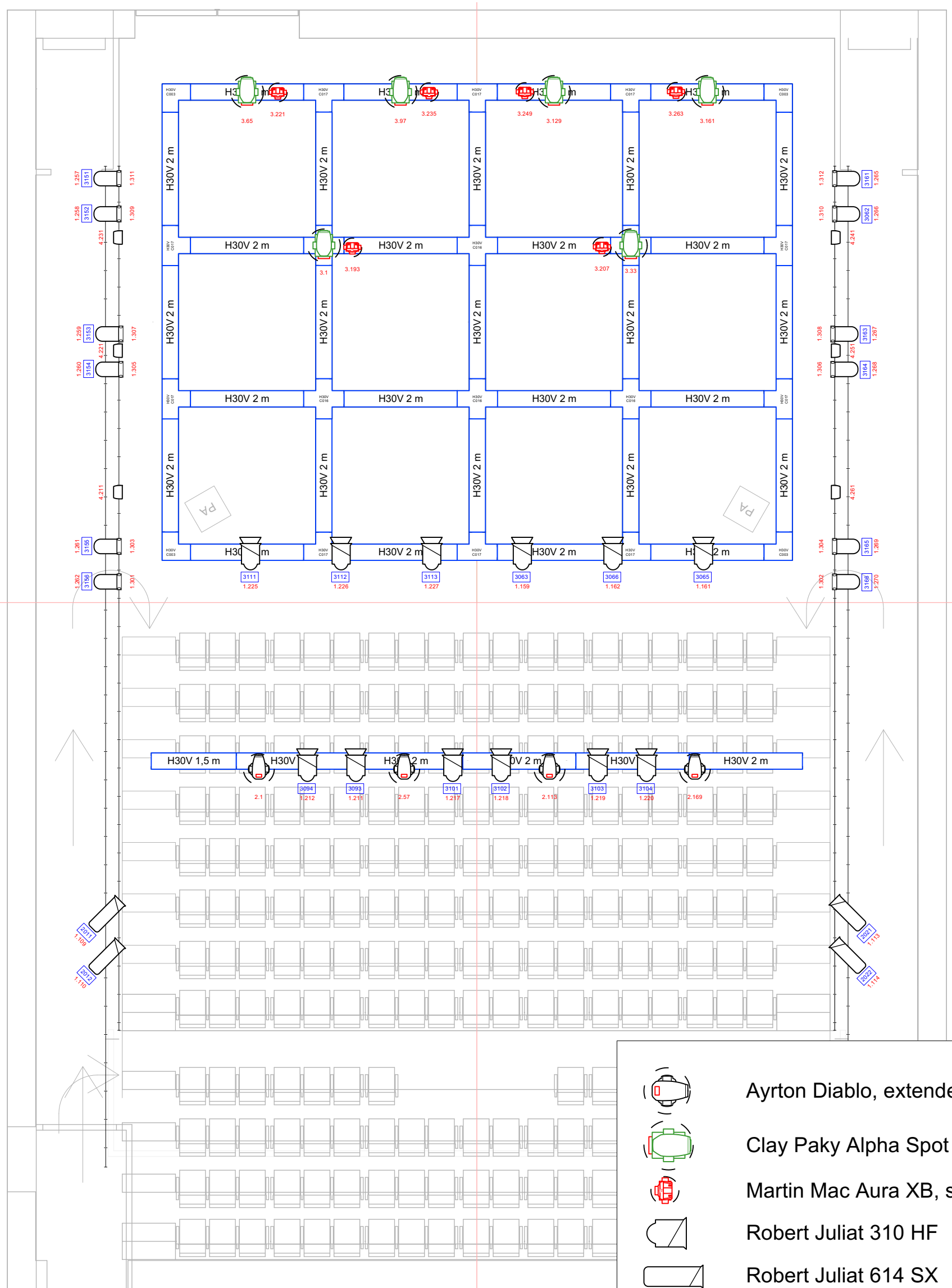

Salslys, LED big pars inkludert; se Excel-dokument på Teams

1 Scale: 1:75

	Ayrton Diablo, extended mode	4
	Clay Paky Alpha Spot QWO 800	6
	Martin Mac Aura XB, std mode	6
	Robert Juliat 310 HF	12
	Robert Juliat 614 SX	4
	PAR64 CP62	12
	ChromaQ Scroller	12
	Sheds LED big par RGBWAUV	6

Project : **Multisal standard rigg**

Subject : Top plan

Kilden Teater og Konserthus
Kilden Performance Art Center

Sjølystveien 2 | 4610 Kristiansand
post@kilden.com | www.kilden.com

Scale : 1:75
Date : 27.01.2025
Format :
Rev. Date :
Units : Metric
Drawn By : Martin Lögdstrom
Drawing No. / File Name :
Phase :

1

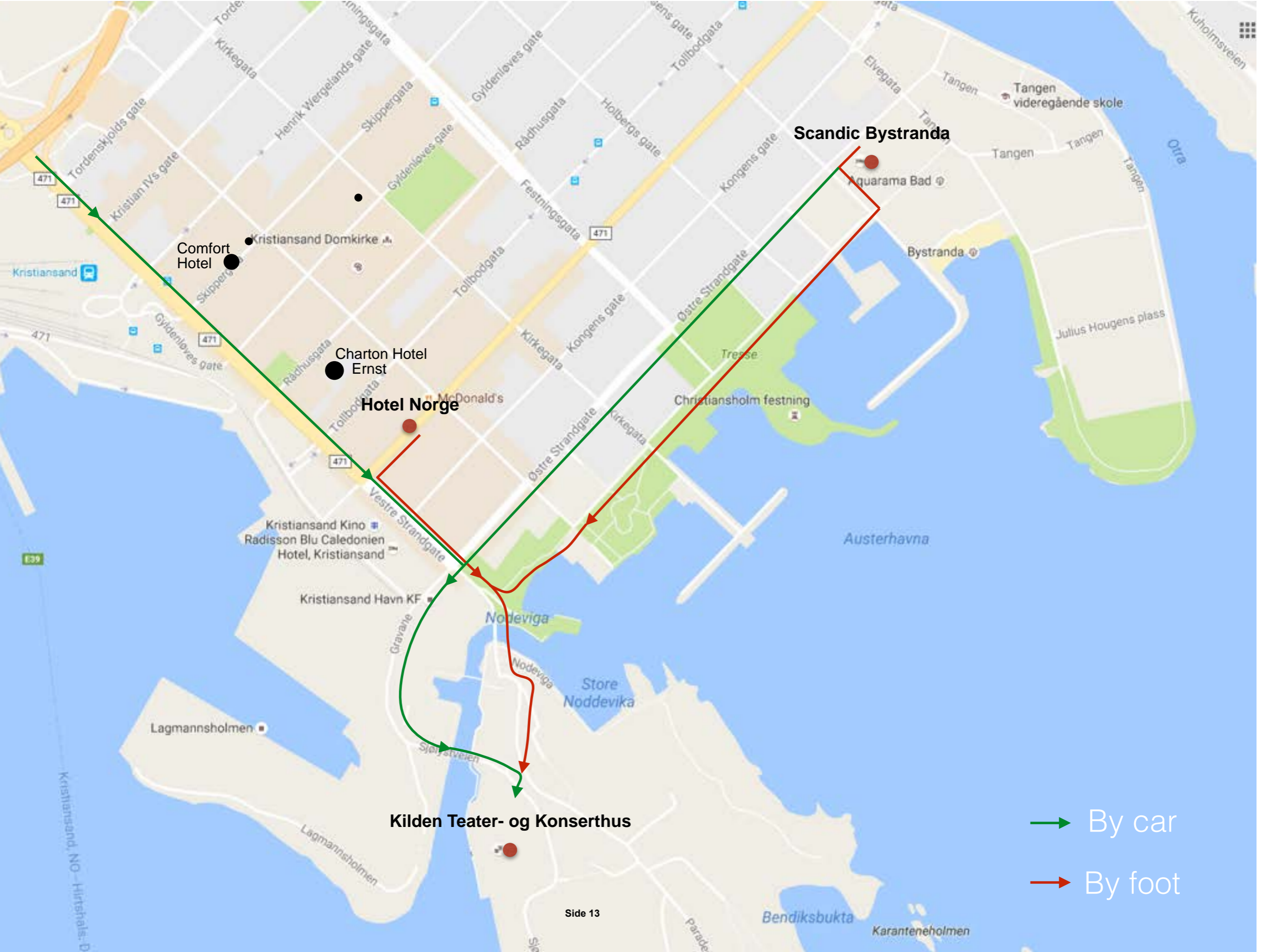

Comfort Hotel

Kristiansand Domkirke

Chariton Hotel Ernst

Hotel Norge

Scandic Bystranda

Kilden Teater- og Konserthus

By car
By foot

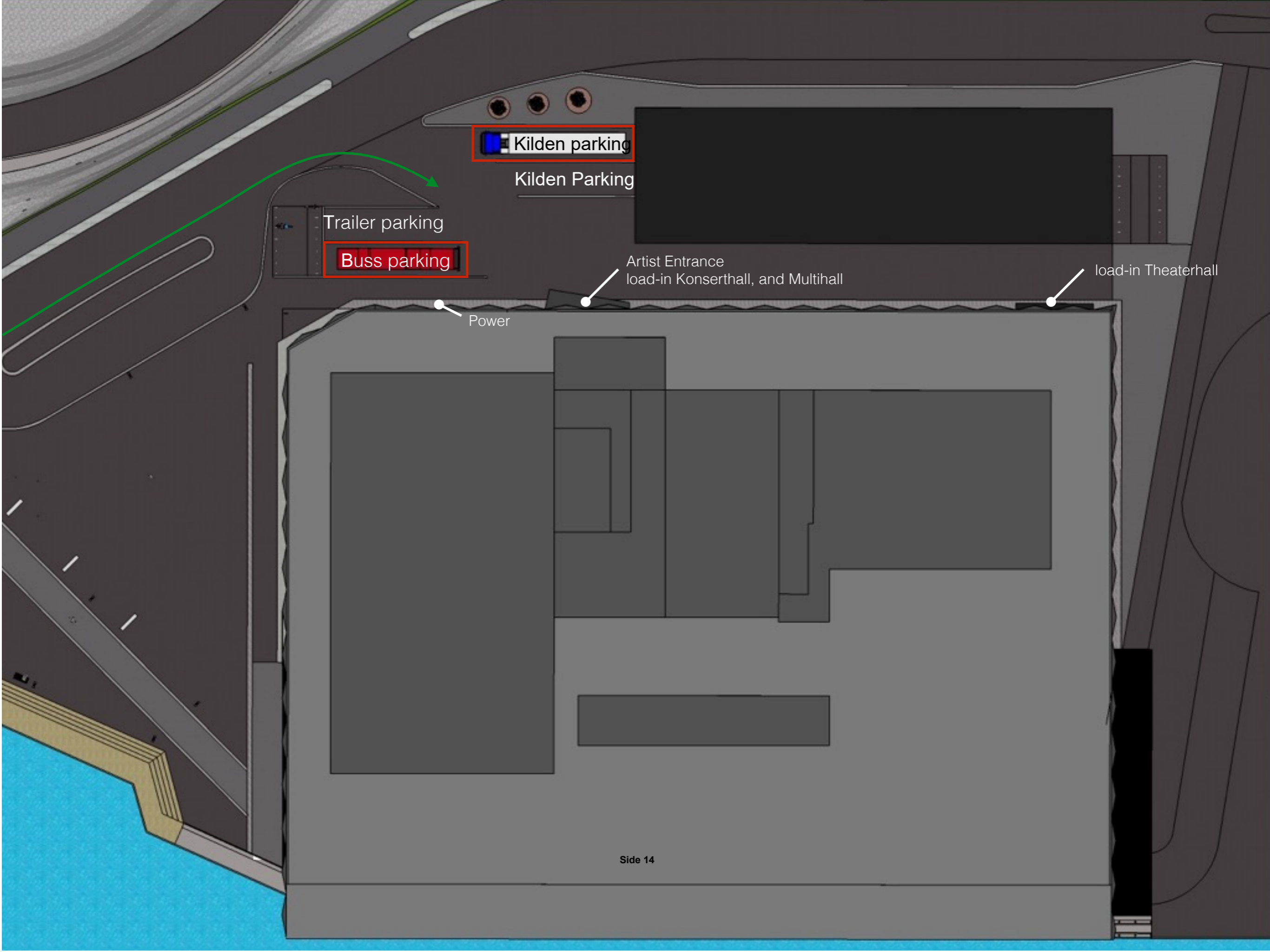

Kilden parking

Kilden Parking

Trailer parking

Buss parking

Power

Artist Entrance
load-in Konserthall, and Multihall

load-in Theaterhall

